МАЛКО ИСТОРИЯ

Благодарим Ви от все сърце, че избрахте нашата българска игра! Та е един пъстър и изумителчиен прочит на Прехода от феодален социализъм (спомените си Жинтелектоно) към сезамната побеждена демокрация и периферен капитализъм. Според набелетно историци, Преходът започва на 18-и ноември 1989 г. с контрибрийски пленум на БКП, на който е отстранен Тодор Живков, и приключва с приемането на България в ЕС на 1-ви януари 2007 г. Истинският му краб обаче ще настъпи тоглато В България се установи вярноверието на закона. Когато има силни институции, които са способни да се справят с корупцията, олигархията, организираната престъпност и злоупотребата с монополно положение. И най-вече когато българските граждани станат истински защитници на демокрацията в своето Отечество."

ИЗГУБЕНОТО ДЕСЕТИЛЕТИЕ

В начамото на Прехода доминира държавната собственост, подкрепена със субсидии. Та отвебе изтеглена основа. Виждо Жалко се ограждащи много от новите частни фирми. В ниякъ случаи тоди процес приема формата на отворен грабеж, а в другаи — преразпределение на активи и завоалиране. Често използван вариант е създаване на паралелни структури за превеждане на заедубите ким държавното предприятие, а на печалбите — ким удобна частни фирми. Лиоастта на недзор над банките и забавянето на реализацията в начамото на 90-те години подкопаха доверието в системата. През 1991 г. левът беше е с тимар. плаващ курс ким останахте Вакутни и, след тъй начамната рязка девайвация и последваща инфлация, има периоди на слаб номинален растеж на курса. Следва ноби силна инфлация през 1994 г., заедно увеличената ярмка намеса на държавата в ценообразуването, и ивирвиращия в Кулм на 1996 г начамото на 1997 г. Тоба йоди да финансиби криза от нид-тежъл вид — с краи на банковата система и валутния курса.

За обвинявения българи тоба е просто поредната криза. Тоди пъп има недостиг на основни стоки, за разлика от 1991, когато по рафтовете на магазините има само оцет, а жлебет е с кулони. Тоди пъп е криза на доверието в лева, банките и институциите. Те е предхождена ебба с Вуйвайдина и начамото бодо реф 1997 г., когато бъдещите членки на заедта ще стабилизиран и след 2008 г. международните кредитни агенции постепенно въздвръщат доверието си в платежноспособността на България. Поредица от правителства така и не прилагат адекватна стратегия и истинските реформи заобикаляв едва през 1997 г. Според Ричард Ран, „България пранасва годините до 1997 г. в политическа наос". Тоба е криза, изгубено десетилетие (1991-2000), белязано със значителен спад на покупателната способност. Реалният доход на злайа от населението започва да намалява още в средата на 70-те, но през 1989 тоди след стоба поредъ и дъмото в достигнатото 1991 г. с краи на кризата.

ПОДГОТОВКА ЗА ИГРА

Разделете трите тестета: МАКРО (бяло), БИЗНЕСИ (зелено) и МИКРО (червено). Извадете карти ДЕМОКРАЦИЯ от тесте МАКРО и разбъркайте добре картите в отделните тестета. Със зарата на демокрацията започва нова страница в българската история, наято и нашата игра. Сложете ДЕМОКРАЦИЯ в АКТИВНИ МАКРО КАРТИ. Според инструкциите на ивик ВСЯКО ИГРАЧ ПОЛУЧАВА ПО 7 КАРТИ ЛЕВОВЕ от ПАРИ. След тоба ОБЯЧЕТЕ ПЪРВАТА КАРТА ОТ ТЕСТЕ БИЗНЕСИ. Всяко играч си тегли и по 4 КАРТИ ОТ ТЕСТЕ МИКРО. Може да вийдете само свойте карти. В начамото на играта ЛИМИТЪТ Е 4 КАРТИ В РЪКА (картите левове не се броят). Лимитът от 4 карти СЕ ПРОМЕНЯ •1 карта при РЪСТ или -1 карта при КРИЗА.

КОД НА ИГРАТА

Играчите решават кой да започне, редувайки се по посока на часовника. Започнат на код прави следните действия в тази последователност:

1. Цитулива инструкциите от АКТИВНИ МАКРО КАРТИ.
2. Ходуйва 1 бизнес, ако иска (може да ходи само отворената карта в бизнес).
3. Тегли карти от тесте МИКРО. Ако картите му са под лимита-НЕ ТЕГЛИ! 4. Ако не е играч МИКРО карта тоди ход, играе и а постъва В ИЗГУРНАЦ.
5. Вдъма прихода от бизнеса си, ако има такъв (от тесте ПАРИ).

Продължаван следващите играчи по реда си и ръцнуте завършва. В начамото на Всеки ход рунд се обръща нова карта от тесте МАКРО. Тоди МАКРО карти определят макроикономиката и конкинтуцията на пазара. На стъпка 2 може да ходите бизнес, само ако картите в ръката Ви не са под лимита. Например, ако предишен ход играч с карта СДЕЛКА Ви продан бизнес, тоди ход започвате с една карта над лимита.

ПОДРЕЖДАНЕ НА КАРТИТЕ В НАЧАЛОТО НА ИГРАТА

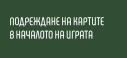

ПАРИ (КАРТИ ЛЕВОВЕ)

ЦЕЛ И ХРАЙ НА ИГРАТА

Целта на играта е да извлечете финансово. Ако останете без карти левове и трябва да платите нcalifей разход, играта за вас свършва с фиаст (виж стр. 2). Сега е време да оберете и последната карта от тесте МАКРО и Всяко играч изиграйте свои хора, изразени приключки. Победителя е играчът с най-много пари и бизнеси. Стойността на начамо-бизнеса е 6 карти левове. Пример: имате 18 карти левове и два бизнеса - ДЪТНЕС и ВЪДЕОТЕК, тоест, обща резултат 22. Ако сте успели да комбинирате и имате ДЪТНЕС и БОКСОВ РИНГ, стойността на Всеки бизнес нараства на 9 карти левове и резултатъм Ви е 28.

ПРИМЕРНО РАЗИГРАВАНЕ - ПЪРВИТЕ 3 КОДА

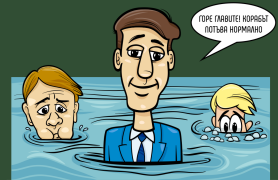

НЕОТРИЦАМИЦА, КОРАЦИЦА, СЪКРЪЩАЧИЦА и ИЗРОЖРАЩИЦА. Първа отворена карта бизнес е СЛАДКАРНИЦА и Мая я вулуйва като я вдъма плаща 6 карти левове В тесте ПАРИ и обръща нова карта от тесте БИЗНЕСИ – ЕЛЕКТРОННА ИГРА. Понеже картите в ръката е стабвен 5 (над лимита да 4), не тегли от тесте МИКРО. Играч КАРТИ ЛЕВОВЕ, ходуйва и а изиграни карти и дъма и поставяне свои хора, изразени приключки. Победителя е играчът с най-много пари и бизнеси. Стойността на начамо-бизнеса е 6 карти левове. Пример: имате 18 карти левове и два бизнеса - ДЪТНЕС и ВЪДЕОТЕК, тоест, обща резултат 22. Ако сте успели да комбинирате и имате ДЪТНЕС и БОКСОВ РИНГ, стойността на Всеки бизнес нараства на 9 карти левове и резултатъм Ви е 28.

СЪВЕТИ
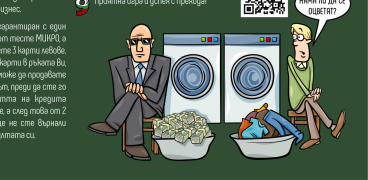
1. Когато сле на код, може да цитувате карта Мая КАРТА АСТРОЛОЖАРКА, СЪКРЪЩАЧКА, ЯНАЛИЗАТОРЯ и др. Не може обаче да цитувате неблагоприятна карта Мая ОТКРИЙ ГРИ КАРЯ. Например, карта КОРАЦИЦА трябва да изразите, площайки по 2 карти левове за Всеки Ваш бизнес.
2. Ако Вашите карти левове са слишки, а трябва да платите разход, може да ребефирате зкинуй. Поставете В ИЗГУРНАЦ КАРТИ РЕСТРУКЦИЯ, ЧАЙЛ ДЖОБ КАПИТАЛ ПРИВАТИЗАЦИЯ – Всяка от тяи си има стойност. Ако нямате такава карта, на имате бизнес, може да го продадете на друг играч. Спорадумвайте са цената. Ако никой не иска бизнеса, ликвидирайте го на половин цена, като го сложите над дъмо В БИЗНЕСИ и Вдъмете 3 карти левове. Не оставяйте без пари – бъдете ликвидни!
3. Ако играете ЗАСТРАНОВЯТЕЛЯ и застраховате напр. СЪКРЪЩАЧИЦА, а нолъко комбинирате с ПЕКАРНИ, и вдъма бизнеса да застраховани! Ако пак цитувайте ЗАСТРАНОВЯТЕЛЯ, няма нужда пак да да застраховате. Застраховайте само ако имате нов неконбиниран бизнес.
4. С карта КАПИТАЛИСТА ще вдъма Вдъмете Кредит, гарантиран с един бизнес. Когато сле на код, не трелвте нова карта от тестие МИКРО, а поканете КАПИТАЛИСТА и една карта бизнес и Вдъмете 3 карти левове. Задължете КАПИТАЛИСТА, колко се броя броя лимита карти В ръката Ви, дъмата Вдъмете Кредита. Ходуйте Ви приключка. Не може да продадете или замените бизнеса с който е обезпечен кредитът, преди да сте го върнали! След всяка КОНБИНИРАЦИЯ, стойността на кредита намалява наполовина - първа от 4 на 2 карти левове, а след тоба от 2 на 1 карта левове. Ако до краи на играта Все още не сте Вдъмали кредита удвоете текущата му стойност от резултата си.
5. Защитни карти НЕОТРИЦАМИЦА, КРЕДИТНА МИЛИОНЕР и ЗАЛТНАТА РИБКА се играят така: обръща се, например, карта ДАНЪЧНИЦА от тесте МИКРО, а Вие имате 3 бизнеса. Когато дойде реда Ви, вместо да платите 3 карти данък (по 1 за Всеки бизнес), поставете КРЕДИТНА МИЛИОНЕР и ИЗУГРАНЦ карти, платени 1 карта левове и получавате с останалите действия от хода си (включвам на бизнес или запълване до лимита от МИКРО).
6. Когато се обърне карта КОНБИНИРАЦИЯ, вдъмте поиобливи са карти левове. Ако имате нечетно число, например 3, закръглете в сбора по-горе. Цуйте само 4. Ако имате само 1 или 3 карти левове - не вдъмте нищо.
7. Ако се обърне карта ДИВЕРСИФИКАЦИЯ, вдъмте прихода от първи ин бизнес, да речем, РЕСТОРАНТ. Ако е комбинация - РЕСТОРАНТ+МЕЗЕЙНИЦА, вдъмте прихода и от двата. Ако имате РЕСТОРАНТ и СЛАДКАРНИЦА напримар, вдъмте прихода само от РЕСТОРАНТ, но не и от СЛАДКАРНИЦА.
8. За видео с правилата сканирайте QR кода:
9. Приятна игра и успех с Прехода!